고용노동부 × 대한상공회의소 × comento

# 비수도권
# 로컬 AI 메이커스랩 모집

## 2026 미래내일 일경험 지원사업

현대해상

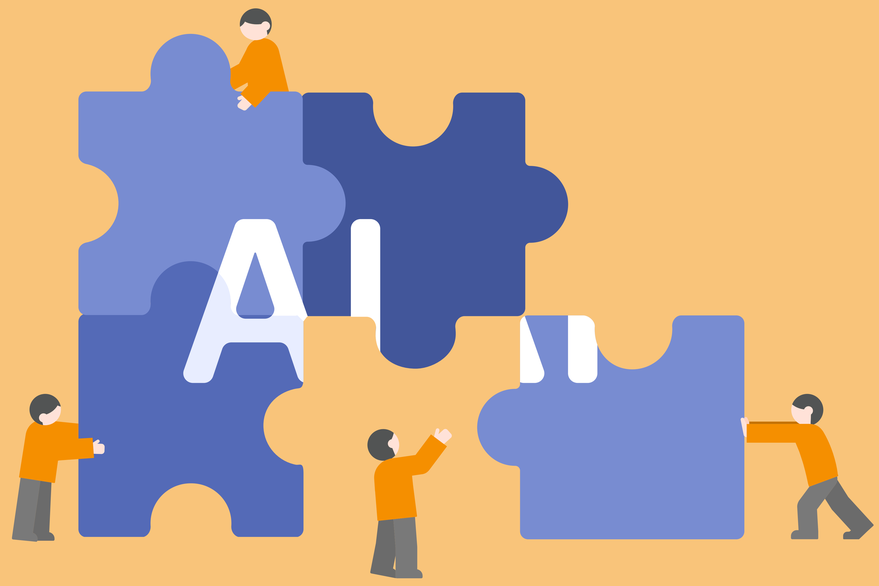


로컬 AI 메이커스랩은 현직자의 멘토링을 받으며
기업의 실제 고민을 해결하는 프로젝트형 일경험 입니다.

## 주요 커리큘럼

**OT 및 사전교육 (온/오프라인 혼합)**

- Step 1 문제해결을 위한 서비스 기획 교육
- Step 2 고객 기반 문제 정의와 비즈니스 모델 교육
- Step 3 기초부터 알려주는 생성형 AI 교육

* Step 3 사전 교육은 오프라인으로 진행됩니다.

**일경험 (4주, 온라인)**

- Week 1 문제 정의 및 검증가설 수립
- Week 2 서비스 기획 및 프로토타입 초안 도출
- Week 3 MVP 유저테스트
- Week 4 현업 문제 해결 솔루션 도출

* 최종발표회는 오프라인으로 진행됩니다.

## 과정 안내

1. 신청 > 2. 서류 평가 > 3. 면접 > 4. OT 및 사전교육 진행 > 5. 일경험 > 6. 최종발표회

## 신청 자격

- 비수도권 지역에 거주지를 둔 청년 미취업 구직자 (만 19세 ~ 만 34세)
- 비수도권 소재 대학생 *비수도권 : 서울/경기/인천을 제외한 대한민국 소재지 *등본/재학증명서로 증빙 가능해야 함
- 사전교육 및 오프라인 행사 일정에 참여 가능한 자 *09.29 ~ 10.07 사전 교육 미수료시 일경험 참여 불가 *수료기준 별도 안내
- 일경험 시작일로부터 4주 간의 팀 프로젝트 활동이 가능한 자

## 참여 제한 대상

- 신청일 기준 취업 상태로 소정 근로 시간 30시간 이상인 자
- 사업자등록 후 소득이 1,200만 원 이상인 자
- 배우자, 직계존비속 또는 형제자매가 참여기업 사업주(대표자)인 자
- 청년 일경험 지원사업 2회 이상 참여자 (중도이탈 포함)
- 프로그램 시작일 기준 일경험 성격의 정부 지원 사업 참여자
- 타 정부 부처, 지자체 등 지원 사업 참여 중인 자 *단, 국민취업지원제도 제외 *지원 사업의 참여 기간이 중복되지 않는 경우 참여 가능

## 진행 일정

| | |
|---|---|
| 모집 기간 | 8월 26일(수) - 9월 20일(일) |
| 서류 합격 발표 | 9월 21일(월) |
| 면접 일정 | 9월 22일(화) |
| 최종 합격 발표 | 9월 23일(수) |

## 신청 방법

지원하기 후
청년 일경험 포털에서 서류 제출

* 제출 서류 : 참여 신청서 (지정 양식)

**참여 문의** 코멘토 고객센터 https://comento.kr/help